



LAR SÃO VICENTE DE PAULA DE PARANAPANEMA

Instituição de Longa Permanência para Idosos – ILPI

Fundado em 01 de outubro de 1947 – CNPJ nº 50.791.417/0001-98

Rua Dr. Fortunato Martins de Camargo, 1385, Centro, Paranapanema/SP, CEP 18720-000

Fone: (14) 3713-2097 – E.mail: lar-svp@uol.com.br

Prestação de Contas Parcial

RAF - Relatório de Acompanhamento Financeiro

Recurso Federal

Programa de Proteção Social () Básica (X) Especial

Exercício: Agosto/23
Conveniada: Lar São Vicente de Paula de Paranapanema.
Processo SMDS: 04
Valor Recebido: R\$ 1.157,94
Data Rec. Recurso: 30/08/2023
Parc. De Referência: 06/12
Saldo Anterior: R\$ 994,23

Plano de Aplicação / Cronograma de Desembolso			Valor
Data do Documento	Espécie de Doc. (NF/REC)	Natureza de Despesas	
02/08/2023	DANFE nº 0013	Alimentação	R\$ 742,30
21/08/2023	DANFE nº 0014	Alimentação	R\$ 253,00
TOTAL			R\$ 995,30

Total de despesas comprovada: R\$ 995,30 (Novecentos e noventa e cinco reais e trinta centavos).

Recursos Próprios: R\$ 1,07 (Um real e sete centavos).

Saldo para o próximo mês: R\$ 1.157,94 (Um mil cento e cinquenta e sete reais e noventa e quatro centavos).

Est. Tur. De Paranapanema, 01 de setembro de 2.023

José Aparecido da Silva Filho
Presidente

Farid Said Uebe Filho
1º Tesoureiro



RELATÓRIO DE ATIVIDADES DESENVOLVIDAS AGOSTO 2023.

Órgão Executor: Prefeitura Municipal da Estância Turística de Paranapanema.

Entidade Conveniada: Lar São Vicente de Paula de Paranapanema.

Termo de Colaboração nº: 06/2023.

Programa: Proteção Social Especial de Alta Complexidade.

Público Alvo: Idosos.

Número de Atendidos: 21 idosos.

Enfermagem:

✓ **Exames Laboratoriais/ Imagem**

Cesar Antunes Paes

Maria de Lurdes Paula Mariano

Lurdes da Conceição Mendes

Luiz Domingues do Prado

Benedito Vicente Amaral

José Machado

Jose Felipe Proença

Maria Galego Espirito Santo

Roque Cordeiro Silva

Santino Antunes de Oliveira

✓ **Consultas Externas e internações:**

Aparecido Domingues Camargo

Benedito Vicente Amaral

Cesar Antunes Paes

José Machado

Os idosos contam com seis refeições diárias que são servidas nos seguintes horários: 08h30hs – café da manhã; 10h00h – chá ou soro para hidratação; 13:30hs – almoço; 14:30hs – café da tarde; 17:30hs – Jantar e 20:00hs – café da noite, onde todos são medicados pela enfermagem e encaminhados até o leito onde são acompanhados a noite toda pela enfermeira de plantão que são orientadas e acompanhadas pelo enfermeiro chefe. No dia seguinte cada idoso acorda por volta das 07h00min, a equipe de enfermagem faz administração de medicamentos, auxiliam os idosos no banho de aspersão, auxiliam na vestimenta, controle de sinais vitais, curativos, auxiliam para refeitório café da manhã, encaminham os idosos ao sol pelamanhã e tarde, realiza troca de fraldas e

“ Que possamos cuidar de quem cuidou de nós com amor e carinho”



LAR SÃO VICENTE DE PAULA DE PARANAPANEMA

Instituição de Longa Permanência para Idosos – ILPI
Fundado em 01 de outubro de 1947 – CNPJ nº 50.791.417/0001-98
Rua Dr. Fortunato Martins de Camargo, 1385, Centro, Paranapanema/SP, CEP 18720-000
Fone: (14) 3713-2097 – E.mail: lar-svp@uol.com.br

todos os cuidados essenciais de higiene, acompanhamento de idosos as especialidades, em viagens a melhoria e hidratação.

Atividades realizadas:

- ✓ Foi efetivado visita domiciliar, cumprindo a solicitação de familiares.
- ✓ Caminhada.
- ✓ Projeto culinário.
- ✓ Participação na procissão com benção dos carros.
- ✓ Substituição das portas dos quartos e refeitório
- ✓ Comunicação entre os usuários e familiares pelo telefone celular da instituição e particular.
- ✓ Comemoração do aniversário do mês.
- ✓ Aquisição de produtos pessoais.
- ✓ Nesse mês, cresceu a procura por vaga na Instituição para o acolhimento de idosos com grau de dependência III.
- ✓ Foi realizado o acompanhamento Social durante este mês, com anotações nos prontuários.
- ✓ As atividades desenvolvidas, roda de conversas, banho de sol matutino e vespertino.
- ✓ Projeto de música com um cantor contratado pela comunidade.
- ✓ Neste contexto, a demanda por Instituições de Longa Permanência de Idosos – ILPI, com grau de dependência III, é cada vez maior e pode ser observada através do aumento de procura espontânea registradas pelas ILPS em toda a região.
- ✓ O momento atual exige de todos, empatia e disponibilidade para escuta e afeto. A pessoa Idosa institucionalizada pode estar se sentindo frustrada, abandonada, ansiosa e com raiva por isso as rodas de conversa têm sido fundamentais nas atividades diárias.
- ✓ Assim, oportunizando momentos diários de escuta é imprescindível e ajudará na adoção de medidas de suporte para os idosos em ILPI (instituição de Longa Permanência para idosos).

Observação:

- ✓ As celebrações na capela será realizada na última quinta-feira do mês, podendo haver alteração conforme a disponibilidade do pároco.

“ Que possamos cuidar de quem cuidou de nós com amor e carinho ”



LAR SÃO VICENTE DE PAULA DE PARANAPANEMA

Instituição de Longa Permanência para Idosos – ILPI
Fundado em 01 de outubro de 1947 – CNPJ nº 50.791.417/0001-98
Rua Dr. Fortunato Martins de Camargo, 1385, Centro, Paranapanema/SP, CEP 18720-000
Fone: (14) 3713-2097 – E.mail: lar-svp@uol.com.br

- ✓ Para manter uma rede de suporte social ativa, engajada em seus entes queridos e, pensando no bem-estar dos idosos, a ILPI continua com todos os seus meios de comunicação, telefones, mídias sociais, entre outras, reiterando a premente necessidade de contatos.
- ✓ É na faixa de idade iniciada aos 75 anos que o idoso fica mais propenso a adquirir doenças crônicas e a demandar cuidados específicos, pela sua condição de dependência e limitações causadas pela senilidade, o que deve determinar um acentuado aumento da demanda por cuidados de longa duração para idosos.
- ✓ Quando o Estado e a Sociedade conseguem assegurar espaços onde esses idosos sintam-se queridos, acolhidos e respeitados, todos ganham e o mundo torna-se mais justo.

Cuidados



“ Que possamos cuidar de quem cuidou de nós com amor e carinho ”



LAR SÃO VICENTE DE PAULA DE PARANAPANEMA

Instituição de Longa Permanência para Idosos – ILPI
Fundado em 01 de outubro de 1947 – CNPJ nº 50.791.417/0001-98
Rua Dr. Fortunato Martins de Camargo, 1385, Centro, Paranapanema/SP, CEP 18720-000
Fone: (14) 3713-2097 – E.mail: lar-svp@uol.com.br

Contato familiar com objetivo de fortalecimento de vínculo.



“ Que possamos cuidar de quem cuidou de nós com amor e carinho”



LAR SÃO VICENTE DE PAULA DE PARANAPANEMA

Instituição de Longa Permanência para Idosos – ILPI
Fundado em 01 de outubro de 1947 – CNPJ nº 50.791.417/0001-98
Rua Dr. Fortunato Martins de Camargo, 1385, Centro, Paranapanema/SP, CEP 18720-000
Fone: (14) 3713-2097 – E.mail: lar-svp@uol.com.br

Dia de churrasco



“ Que possamos cuidar de quem cuidou de nós com amor e carinho”



LAR SÃO VICENTE DE PAULA DE PARANAPANEMA

Instituição de Longa Permanência para Idosos – ILPI
Fundado em 01 de outubro de 1947 – CNPJ nº 50.791.417/0001-98
Rua Dr. Fortunato Martins de Camargo, 1385, Centro, Paranapanema/SP, CEP 18720-000
Fone: (14) 3713-2097 – E.mail: lar-svp@uol.com.br

Caminhada



“ Que possamos cuidar de quem cuidou de nós com amor e carinho”



LAR SÃO VICENTE DE PAULA DE PARANAPANEMA

Instituição de Longa Permanência para Idosos – ILPI
Fundado em 01 de outubro de 1947 – CNPJ nº 50.791.417/0001-98
Rua Dr. Fortunato Martins de Camargo, 1385, Centro, Paranapanema/SP, CEP 18720-000
Fone: (14) 3713-2097 – E.mail: lar-svp@uol.com.br

Instalação de rede elétrica no barracão



Substituição das portas dos quartos e refeitório

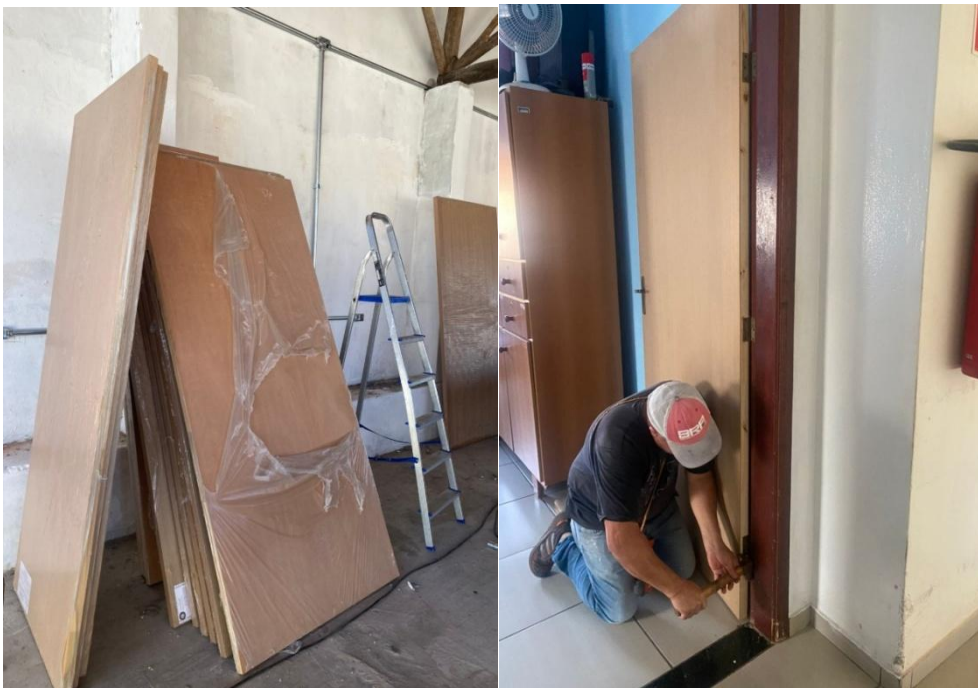

“ Que possamos cuidar de quem cuidou de nós com amor e carinho ”



LAR SÃO VICENTE DE PAULA DE PARANAPANEMA

Instituição de Longa Permanência para Idosos – ILPI
Fundado em 01 de outubro de 1947 – CNPJ nº 50.791.417/0001-98
Rua Dr. Fortunato Martins de Camargo, 1385, Centro, Paranapanema/SP, CEP 18720-000
Fone: (14) 3713-2097 – E.mail: lar-svp@uol.com.br

Aniversário do mês



“ Que possamos cuidar de quem cuidou de nós com amor e carinho ”



LAR SÃO VICENTE DE PAULA DE PARANAPANEMA

Instituição de Longa Permanência para Idosos – ILPI
Fundado em 01 de outubro de 1947 – CNPJ nº 50.791.417/0001-98
Rua Dr. Fortunato Martins de Camargo, 1385, Centro, Paranapanema/SP, CEP 18720-000
Fone: (14) 3713-2097 – E.mail: lar-svp@uol.com.br

Procissão com bênção dos carros



Estância Turística de Paranapanema, 31 de agosto de 2023.

Bruna Tomé
Assistente Social
Cress: 63139

“ Que possamos cuidar de quem cuidou de nós com amor e carinho ”



LAR SÃO VICENTE DE PAULA DE PARANAPANEMA

Instituição de Longa Permanência para Idosos – ILPI

Fundado em 01 de outubro de 1947 – CNPJ nº 50.791.417/0001-98

Rua Dr. Fortunato Martins de Camargo, 1385, Centro, Paranapanema/SP, CEP 18720-000

Fone: (14) 3713-2097 – E.mail: lar-svp@uol.com.br

ANEXO 018 RELATÓRIO DE ATENDIMENTO

UNIDADE EXECUTADORA		TERMO DE COLABORAÇÃO Nº	FOLHA	
Lar São Vicente de Paula de Paranapanema		06/2023	01/01	
PROGRAMAÇÃO/AÇÃO		TIPO DE ATENDIMENTO	MÊS/ANO	
Atendimento as pessoas Idosas		Acolhimento Institucional	agosto-23	
Nº DE ORDEM	NOME DO BENEFICIÁRIO	NÚMERO DE REGISTRO	DATA	
			INGRESSO	DESLIGAMENTO
01	Admir Lopes de Almeida	166	23/08/2018	
02	Aparecido Domingues Camargo	191	04/04/2022	
03	Benedito Rodrigues Valentin	189	02/03/2022	
04	Benedito Vicente do Amaral	10	21/12/1993	
05	Cesar Antunes Paes	198	17/07/2023	
06	João Batista dos Santos	197	17/05/2023	
07	José Felipe de Proença	183	13/07/2021	
08	José Machado	192	11/07/2022	
09	Lazaro Leite dos Santos	178	30/04/2020	
10	Luiz Domingues do Prado	87	17/12/2010	
11	Lurdes da Conceição Mendes	174	07/10/2019	
12	Luth Pereira de Camargo	190	08/03/2022	
13	Luzia Aparecida Brás	160	04/10/2017	
14	Maria de Fatima F. Franco Diniz	179	27/10/2020	
15	Maria de Lourdes Paula Mariano	175	07/10/2019	29/08/2023
16	Maria de Lourdes Santos	162	04/04/2018	
17	Maria Galego do Espirito Santo	167	05/12/2018	
18	Maria Madalena Lisboa	196	01/03/2023	
19	Olindo Kazuo Hugobassi	194	05/10/2022	
20	Roque Cordeiro	163	27/04/2018	
21	Santino Antunes de Oliveira	186	15/10/2021	

DECLARO, SOB AS PENAS DA LEI, A INTEIRA RESPONSABILIDADE PELAS INFORMAÇÕES CONTIDAS NESTE RELATÓRIO.

Paranapanema, 31 de agosto de 2023.

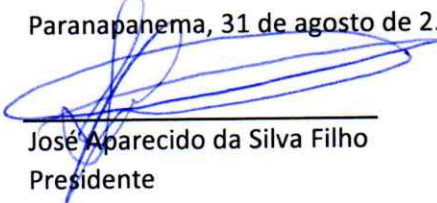
José Aparecido da Silva Filho
Presidente

Bruna Tomé
Assist. Social - CRESS 63139



LAR SÃO VICENTE DE PAULA DE PARANAPANEMA

Instituição de Longa Permanência para Idosos – ILPI
Fundado em 01 de outubro de 1947 – CNPJ nº 50.791.417/0001-98
Rua Dr. Fortunato Martins de Camargo, 1385, Centro, Paranapanema/SP, CEP 18720-000
Fone: (14) 3713-1120 – E.mail: lar-svp@uol.com.br

PARECER DO CONSELHO FISCAL

O Conselho Fiscal dessa entidade emite parecer regular estando em pleno acordo com as transferências e formas de aplicação decorrentes das despesas efetuadas com os Recursos Federais recebidos da Prefeitura Municipal da Estância Turística de Paranapanema, no valor de R\$ 1.157,94 (Um mil cento e cinquenta e sete reais e noventa e quatro centavos), referente a parcela 06/12.

Est. Tur. de Paranapanema, 01 de setembro de 2023.



Raimundo Oliveira de Arruda

Membro

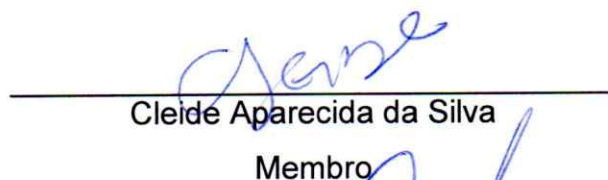

Cleide Aparecida da Silva

Membro



Osvaldo Pereira Neto

Membro



Consultas - Extrato de conta corrente

Cliente - Conta atual

Agência 6796-2
Conta corrente 9650-4 LAR S V P PARANAPANEMA
Período do extrato Mês atual

Lançamentos

Dt. balancete	Dt. movimento	Ag. origem	Lote	Histórico	Documento	Valor R\$	Saldo
27/07/2023		0000	00000	000 Saldo Anterior			994,23 C
22/08/2023		6796	99015	870 Transferência recebida 22/08 11:24 LAR S V DE PAULA	556.796.000.008.699	13,00 C	
22/08/2023		0000	13105	393 TED Transf.Eletr.Disponiv 033 0547 026208102000190 ROSELI APAREC	82.201	995,30 D	
22/08/2023		0000	13113	310 Tar DOC/TED Eletrônico Cobrança referente 22/08/2023	812.341.100.218.075	11,50 D	0,43 C
30/08/2023		2401	99015	870 Transferência recebida 30/08 16:43 PARANAPANEBL MAC FNAS	552.401.000.014.585	1.157,94 C	1.158,37 C
31/08/2023		0000	00000	999 S A L D O			1.158,37 C
Saldo							1.158,37 C
Juros *							0,00
Data de Debito de Juros							31/08/2023
IOF *							0,00
Data de Debito de IOF							01/09/2023

OBSERVAÇÕES:



LAR SÃO VICENTE DE PAULA DE PARANAPANEMA

CNPJ: 50.791.417/0001-98

Rua Dr. Fortunato Martins de Camargo, 1.385

Cep: 18720-000 - Fone: (14) 3713-2097 - Paranapanema - SP

RECIBO Nº

001328

R\$

+ 1.157,94 =

Recebemos:

Prefeitura Munic. da Estância Turística de Paranapanema

A importância de:

Um mil cento e cinquenta e sete reais e noventa e quatro centavos

Referente a:

Repassse Subv. Federal ref. parc. 06/12

CHEQUE Nº

BANCO

Paranapanema

30

de

Agosto

de 20

23

Assinatura

EM DINHEIRO

RG. CPF Nº

23098546-2

Recebemos de ROSELI APARECIDA NUNES ME os produtos e/ou serviços constantes da Nota Fiscal Eletrônica indicada ao lado. Emissão: 02/08/2023 Dest/Rem: LAR SAO VICENTE DE PAULA DE PARANAPANEMA Valor Total: 742,30		NF-e Nº 000.000.013 Série 001
DATA DO RECEBIMENTO	IDENTIFICAÇÃO E ASSINATURA DO RECEBEDOR	

ROSELI APARECIDA NUNES ME Rua Dr. Fortunato Martins de Camargo, 1380 - Centro - PARANAPANEMA - SP - CEP: 18720-000 Fone: (14)99763-5870	DANFE Documento Auxiliar da Nota Fiscal Eletrônica 0 - ENTRADA 1 - SAÍDA Nº 000.000.013 Série 001 Folha 1/1	
	CHAVE DE ACESSO 3523 0826 2081 0200 0190 5500 1000 0000 1313 2479 2256	Consulta de autenticidade no portal nacional da NF-e www.nfe.fazenda.gov.br/portal ou no site da Sefaz autorizadora

NATUREZA DA OPERAÇÃO Venda a vista	PROCOLO DE AUTORIZAÇÃO DE USO 135231245125155 02/08/2023 08:57:58
INSCRIÇÃO ESTADUAL 506022739115	INSCRIÇÃO ESTADUAL DO SUBSTITUTO TRIBUTÁRIO 26.208.102/0001-90

DESTINATÁRIO / REMETENTE		CNPJ / CPF	DATA DA EMISSÃO
NOME / RAZÃO SOCIAL LAR SAO VICENTE DE PAULA DE PARANAPANEMA		50.791.417/0001-98	02/08/2023
ENDEREÇO RUA DR.FORTUNATO MARTINS DE CAMARGO, 1385		BAIRRO / DISTRITO CENTRO	CEP 18720-000
MUNICÍPIO PARANAPANEMA	UF SP	TELEFONE / FAX (14)99818-9795	INSCRIÇÃO ESTADUAL 26.208.102/0001-90
			HORA DA SAÍDA 08:57:50

CÁLCULO DO IMPOSTO	BASE DE CÁLCULO DO ICMS 0,00	VALOR DO ICMS 0,00	BASE DE CÁLCULO DO ICMS SUBST. 0,00	VALOR DO ICMS SUBST. 0,00	V.APROX. TRIBUTOS 232,08 (31,26 %)	VALOR TOTAL DOS PRODUTOS 742,30
	VALOR DO FRETE 0,00	VALOR DO SEGURO 0,00	DESCONTO 0,00	OUTRAS DESPESAS ACESSÓRIAS 0,00	VALOR DO IPI 0,00	VALOR TOTAL DA NOTA 742,30

TRANSPORTADOR / VOLUMES TRANSPORTADOS		FRETE POR CONTA 9 - SEM FRETE	CÓDIGO ANTT	PLACA DO VEÍCULO	UF	CNPJ / CPF
NOME / RAZÃO SOCIAL		MUNICÍPIO			UF	INSCRIÇÃO ESTADUAL
ENDEREÇO						
QUANTIDADE	ESPÉCIE	MARCA	NUMERAÇÃO	PESO BRUTO	PESO LÍQUIDO	

DADOS DOS PRODUTOS / SERVIÇOS																
CÓDIGO PRODUTO	DESCRIÇÃO DO PRODUTO / SERVIÇO	NCM/SH	OSN / CS	CFOP	UNID.	QTDE.	VALOR UNITÁRIO	VALOR DESCONTO	VALOR TOTAL	BASE DE CÁLC. ICMS	VALOR ICMS	VALOR ICMS ST	VALOR IPI	ALIQ. %		
000144	ARROZ RAMAGEM 5 KG	10063021	0102	5102	UN	11,000	24,500	0,00	269,50	0,00	0,00	0,00	0,00	0,00	0,00	
000047	ACUCAR CRISTAL PICININ 5KG	17019900	0500	5405	UN	20,000	22,500	0,00	450,00	0,00	0,00	0,00	0,00	0,00	0,00	
001294	MACARRAO ORSI AVE 1KG	19021900	0102	5102	UN	3,000	7,600	0,00	22,80	0,00	0,00	0,00	0,00	0,00	0,00	
<p>Este documento fiscal foi pago com Recurso Federal Termo de Colaboração nº 06/2023 Paranapanema, 22/08/2023</p>																

DADOS ADICIONAIS	RESERVADO AO FISCO
INFORMAÇÕES COMPLEMENTARES Trib aprox R\$ 99,84 Federal e R\$ 132,25 Estadual Fonte: IBPT SP FADD79	
I - "DOCUMENTO EMITIDO POR ME OU EPP OPTANTE PELO SIMPLES NACIONAL"	
II - "NAO GERA DIREITO A CREDITO FISCAL DE ICMS, DE ISS E DE IPI".	

Recebemos de ROSELI APARECIDA NUNES ME os produtos e/ou serviços constantes da Nota Fiscal Eletrônica indicada ao lado.
Emissão: 21/08/2023 Dest/Rem: LAR SAO VICENTE DE PAULA DE PARANAPANEMA Valor Total: 253,00

NF-e
Nº 000.000.014
Série 001

DATA DO RECEBIMENTO IDENTIFICAÇÃO E ASSINATURA DO RECEBEDOR

ROSELI APARECIDA NUNES ME

Rua Dr. Fortunato Martins de Camargo, 1380 - Centro -
PARANAPANEMA - SP - CEP: 18720-000
Fone: (14)99763-5870

DANFE
Documento Auxiliar da
Nota Fiscal Eletrônica
0 - ENTRADA 1
1 - SAÍDA
Nº 000.000.014
Série 001
Folha 1/1



CHAVE DE ACESSO

3523 0826 2081 0200 0190 5500 1000 0000 1413 2782 1599

Consulta de autenticidade no portal nacional da NF-e
www.nfc.fazenda.gov.br/portal ou no site da Sefaz autorizadora

NATUREZA DA OPERAÇÃO
Vendas de Mercadorias

PROTOCOLO DE AUTORIZAÇÃO DE USO

135231378486739 22/08/2023 09:05:12

INSCRIÇÃO ESTADUAL
506022739115

INSCRIÇÃO ESTADUAL DO SUBSTITUTO TRIBUTÁRIO

CNPJ / CPF

26.208.102/0001-90

DESTINATÁRIO / REMETENTE

NOME / RAZÃO SOCIAL

LAR SAO VICENTE DE PAULA DE PARANAPANEMA

CNPJ / CPF

50.791.417/0001-98

DATA DA EMISSÃO

21/08/2023

ENDEREÇO

RUA DR.FORTUNATO MARTINS DE CAMARGO, 1385

BAIRRO / DISTRITO

CENTRO

CEP

18720-000

DATA DA SAÍDA

21/08/2023

MUNICÍPIO

PARANAPANEMA

UF

SP

TELEFONE / FAX

(14)99818-9795

INSCRIÇÃO ESTADUAL

HORA DA SAÍDA

12:33:00

CÁLCULO DO IMPOSTO

BASE DE CÁLCULO DO ICMS	VALOR DO ICMS	BASE DE CÁLCULO DO ICMS SUBST.	VALOR DO ICMS SUBST.	V.APROX. TRIBUTOS	VALOR TOTAL DOS PRODUTOS
0,00	0,00	0,00	0,00	80,20 (31,45 %)	255,00
VALOR DO FRETE	VALOR DO SEGURO	DESCONTO	OUTRAS DESPESAS ACESSÓRIAS	VALOR DO IPI	VALOR TOTAL DA NOTA
0,00	0,00	2,00	0,00	0,00	253,00

TRANSPORTADOR / VOLUMES TRANSPORTADOS

NOME / RAZÃO SOCIAL	FRETE POR CONTA	CÓDIGO ANTT	PLACA DO VEICULO	UF	CNPJ / CPF
	9 - SEM FRETE				
ENDEREÇO	MUNICÍPIO	UF	INSCRIÇÃO ESTADUAL		
QUANTIDADE	ESPÉCIE	MARCA	NUMERAÇÃO	PESO BRUTO	PESO LÍQUIDO

DADOS DOS PRODUTOS / SERVIÇOS

CÓDIGO PRODUTO	DESCRIÇÃO DO PRODUTO / SERVIÇO	NCM/SH	OSN / CS	CFOP	UNID.	QTDE.	VALOR UNITÁRIO	VALOR DESCONTO	VALOR TOTAL	BASE DE CÁLC. ICMS	VALOR ICMS	VALOR ICMS ST	VALOR IPI	ALÍQ. % ICMS	ALÍQ. % IPI
000048	ACUCAR CRISTAL SANTA ISABEL 5 KG	17019900	0500	5405	UN	10,000	20,600	1,62	206,00	0,00	0,00	0,00	0,00	0,00	0,00
000143	ARROZ RAMAGEM T1 2 KG	10063021	0102	5102	UN	5,000	9,800	0,38	49,00	0,00	0,00	0,00	0,00	0,00	0,00

Este documento fiscal foi pago
com Recurso Federal
Termo de Colaboração nº 06/2023
Paranapanema, 22/08/23

SISBB - SISTEMA DE INFORMACOES BANCO DO BRASIL
04/09/2023 - AUTOATENDIMENTO - 13.45.20
6796206796 SEGUNDA VIA 0002

COMPROVANTE DE TRANSFERENCIA
COMPROVANTE DE

TED - TRANSFERENCIA ELETRONICA DISPONIVEL
CLIENTE: LAR S V P PARANAPANEMA
AGENCIA: 6796-2 CONTA: 9.650-4

FINALIDADE: 01 CREDITO EM CONTA
REMETENTE : LAR S V P PARANAPANEMA
BANCO: 033 - BCO SANTANDER (BRASIL) S.A.
AGENCIA: 0547-9 - PARANAPANEMA
CONTA: 13.000.924-9

DADOS ADICIONAIS

INFORMAÇÕES COMPLEMENTARES
Trib aprox RS 34,30 Federal e RS 4
Fonte: IBPT SP FADD79

FAVORECIDO: ROSELI APARECIDA NUNES
CPF/CNPJ: 26.208.102/0001-90
VALOR: R\$ 995,30
DEBITO EM: 22/08/2023
DOCUMENTO: 082201
AUTENTICACAO SISBB: A.81B.98C.A97.F5B.8C4

RESERVADO AO FISCO



CONSELHO REGIONAL DE CONTABILIDADE DO ESTADO DE SÃO PAULO

**CERTIDÃO DE HABILITAÇÃO PROFISSIONAL
Nº 2023/103978**

O CONSELHO REGIONAL DE CONTABILIDADE DO ESTADO DE SÃO PAULO certifica que o(a) profissional identificado(a) no presente documento encontra-se habilitado para o exercício da profissão contábil.

IDENTIFICAÇÃO DO REGISTRO

NOME.....:	CARMEM NAKAGAWA
REGISTRO	1SP278289/O-9
CATEGORIA	CONTADORA
CPF	329.226.708-05

A falsificação deste documento constitui-se em crime previsto no Código Penal Brasileiro, sujeitando o autor à respectiva ação penal.

Emissão: São Paulo, 14/08/2023 às 16:34:22

Válido até: 12/11/2023

Código de Controle: 4279.6580.1122.7784

Para verificar a autenticidade deste documento, consulte o site do CRCSP.

Voltar

Imprimir



Certificado de Regularidade do FGTS - CRF

Inscrição: 50.791.417/0001-98
Razão Social: LAR SAO VICENTE DE PAULA DE PARANAPANEMA
Endereço: RUA DR FORTUNATO M CAMARGO 1385 / CENTRO / PARANAPANEMA / SP / 18720-000

A Caixa Econômica Federal, no uso da atribuição que lhe confere o Art. 7, da Lei 8.036, de 11 de maio de 1990, certifica que, nesta data, a empresa acima identificada encontra-se em situação regular perante o Fundo de Garantia do Tempo de Serviço - FGTS.

O presente Certificado não servirá de prova contra cobrança de quaisquer débitos referentes a contribuições e/ou encargos devidos, decorrentes das obrigações com o FGTS.

Validade: 01/09/2023 a 30/09/2023

Certificação Número: 2023090106573548726225

Informação obtida em 04/09/2023 10:28:33

A utilização deste Certificado para os fins previstos em Lei esta condicionada a verificação de autenticidade no site da Caixa: **www.caixa.gov.br**



Secretaria da Fazenda e Planejamento do Estado de São Paulo

Débitos Tributários Não Inscritos na Dívida Ativa do Estado de São Paulo

CNPJ: 50.791.417/0001-98

Ressalvado o direito da Secretaria da Fazenda e Planejamento do Estado de São Paulo de apurar débitos de responsabilidade da pessoa jurídica acima identificada, é certificado que **não constam débitos** declarados ou apurados pendentes de inscrição na Dívida Ativa de responsabilidade do estabelecimento matriz/filial acima identificado.

Certidão nº 23090046761-24
Data e hora da emissão 04/09/2023 10:20:38
Validade 6 (seis) meses, contados da data de sua expedição.

Qualquer rasura ou emenda invalidará este documento.

A aceitação desta certidão está condicionada à verificação de sua autenticidade no sítio www.pfe.fazenda.sp.gov.br