



LAR SÃO VICENTE DE PAULA DE PARANAPANEMA

Instituição de Longa Permanência para Idosos – ILPI
Fundado em 01 de outubro de 1947 – CNPJ nº 50.791.417/0001-98
Rua Dr. Fortunato Martins de Camargo, 1385, Centro, Paranapanema/SP, CEP 18720-000
Fone: (14) 3713-2097 – E.mail: lar-svp@uol.com.br

Prestação de Contas Parcial

RAF – Relatório de Acompanhamento Financeiro

Recurso Federal

Programa de Proteção Social () Básica (x) Especial

Exercício: Março/22
Conveniada: Lar São Vicente de Paula de Paranapanema.
Processo SMDS: 04
Valor Recebido: 0,00
Data Rec. Recurso: -
Mês de Referência: -
Saldo Anterior: R\$ 0,00

Plano de Aplicação / Cronograma de Desembolso			Valor
Data do Documento	Espécie Doc. (NF / REC.)	Natureza de Despesas	
TOTAL			R\$ 0,00

Total de despesas comprovada: R\$ 0,00 (Zero).
Recursos Próprios R\$ 0,00 (Zero)
Saldo para o próximo mês R\$ 0,00 (Zero).

Est. Tur. De Paranapanema, 04 de abril de 2.022.

Euclides Benedito Rodrigues
Presidente

Sueli de Oliveira Teixeira
1º Tesoureira



RELATÓRIO DE ATIVIDADES DESENVOLVIDAS

Órgão Executor: Prefeitura Municipal da Estância Turística de Paranapanema.

Entidade Conveniada: Lar São Vicente de Paula de Paranapanema.

Termo de Colaboração nº: 01/2019.

Programa: Proteção Social Especial de Alta Complexidade.

Publico Alvo: Idosos.

Número de Atendidos: 23 idosos .

Período de Referencia: Março / 2022

Enfermagem:

✓ **Exames Laboratoriais/ Imagem**

Antônio Carlos Pinto;

Clara Maria Barboza;

Gilberto Alves Feitosa;

Leonilda Domingues;

Maria Galego Espirito Santo;

Ondina do Carmo Prado.

✓ **Consultas Externas e internações:**

Clara Maria Barbosa;

José Felipe de Proença;

Leonilda Domingues ;

Luzia Aparecida Braz;

Ondina do Carmo Prado.

✓ **Obito :**

Clara Maria Barboza

Os idosos contam com seis refeições diárias que são servidas nos seguintes horários: 08h30hs – café da manhã; 10h00h – chá ou soro para hidratação; 13:30hs – almoço; 14:30hs – café da tarde; 17:30hs – Jantar e 20:00hs – café da noite, onde todos são medicados pela enfermagem e encaminhados até o leito onde são acompanhados a noite toda pela enfermeira de plantão que são orientadas e acompanhadas pelo enfermeiro chefe. No dia seguinte cada idoso acorda por volta das 07h00min, a equipe de enfermagem faz administração de medicamentos, auxiliam os idosos no banho de aspersão, auxiliam na vestimenta, controle de sinais vitais, curativos, auxiliam para refeitório café da manhã, encaminham os idosos ao sol pela manhã e tarde, realiza troca de fraldas e todos os cuidados essenciais de higiene, acompanhamento de idosos as especialidades, em viagens a melhoria e hidratação.



Neste Mês Atividades em Grupo:

- ✓ Foi realizado o acompanhamento Social durante este mês, com anotações nos prontuários de cada idoso alimentando com anotações o Plano individual do Idoso.
- ✓ As atividades desenvolvidas nessa quarentena têm sido jogos de domino, roda de conversas, banho de sol matutino e vespertino, caminhadas apenas dentro da Instituição.
- ✓ Nesse mês houve caminhadas externas com idosos.
- ✓ Nesse mês houve o acolhimento de três idosos, Benedito Rodrigues Valentin, Luth Pereira Camargo, entre eles um que já havia residido na instituição Antônio Carlos Pinto.
- ✓ Nesse mês no dia 18 de março tivemos o falecimento da idosa Clara Maria Barboza, vítima da reinfecção do covid omicron.
- ✓ Nesse mês tivemos uma reunião com o Conselho Municipal do Idoso/diretoria da ILPI para alinharmos algumas questões pertinentes.
- ✓ Nesse mês foram liberadas as visitas dos familiares.
- ✓ Nesse mês tivemos consultas externas com médicos especialistas em Psiquiatria, cardiologia, oftalmologia e neurologia.
- ✓ Nesse mês tivemos o início das sessões de fisioterapia com duas profissionais cedida pela Prefeitura Municipal para auxiliar no pós covid .
- ✓ Nesse mês, cresceu a procura por vaga na Instituição para o acolhimento de idosos com grau de dependência III.
- ✓ Neste contexto, a demanda por Instituições de Longa Permanência de Idosos – ILPI, com grau de dependência III, é cada vez maior e pode ser observada através do aumento de procura espontânea registradas pelas ILPS em toda a região.
- ✓ O momento atual exige de todos, empatia e disponibilidade para escuta e afeto. A pessoa Idosa institucionalizada pode estar se sentindo frustrada, abandonada, ansiosa e com raiva por isso as rodas de conversa têm sido fundamentais nas atividades diárias.
- ✓ Assim, oportunizando momentos diários de escuta é imprescindível e ajudará na adoção de medidas de suporte para os idosos em ILPI(instituição de Longa Permanência para idoso .

Oficina Cultural

- ✓ Nas quartas-feiras, os que são católicos, participam da missa que ocorre na capela da entidade. Aos que preferem de outra denominação autorizada pela Assistente Social ir quando acompanhado pelo familiar ou por pessoa das igrejas que possam buscá-los, também aos os idosos que queiram fazer visita, acompanhado de um familiar.

Oficina do Caminhar:

- ✓ As caminhadas foram retomadas com aqueles idosos que conseguem caminhar.
- ✓ Retorno das caminhadas tem acontecido gradativamente com cuidado e com segurança.

Oficina de Pintura e Jogos:



- ✓ Realizado pintura em tinta guache em desenhos escolhidos pelos idosos, jogo como quebra cabeça e encaixe para trabalhar coordenação motora, toda atividade acompanhada pela assistente social e Cuidadoras.

Nutrição:

- ✓ Elaborado cardápio semanal coletivo e individual, orientando cozinheiras e cuidadores sobre os cuidados alimentares.
- ✓ Orienta sobre conservação de alimentos que recebemos de doação.

Observação:

- ✓ As missas retornaram gradativamente seguindo todo o protocolo de Cuidados e orientações da Vigilância Sanitária devido a Covid 19, mantendo-se o distanciamento e apenas com os residentes da Instituição.
- ✓ No mês de março iniciou-se o atendimento com a Profissional de Fisioterapia para garantir a qualidade de atendimento aos idosos e auxiliar na Reabilitação, mobilidade dos idosos portadores de patologias e que sofrem limitações de movimento.
- ✓ Infelizmente, este caminho para a recuperação total pode ser longo e trabalhoso. Além do empenho do paciente, há muitos fatores que influenciam na recuperação.
- ✓ Durante a realização dos procedimentos técnicos, é possível observar maior integração da equipe no desenvolvimento das atividades, o que tem gerado benefícios no atendimento aos assistidos.
- ✓ É extremamente necessário, neste momento de Pandemia, proteger os mais vulneráveis que fazem parte de um grupo de alto risco. Por isso, continua suspensa as visitas, salvo Familiares com agendamento antecipado para o controle da Instituição.
- ✓ Para manter uma rede de suporte social ativa, engajada em seus entes queridos e, pensando no bem-estar dos idosos, a ILPI continua com todos os seus meios de comunicação, telefones, mídias sociais, entre outras, reiterando a premente necessidade de contatos.
- ✓ É na faixa de idade iniciada aos 75 anos que o idoso fica mais propenso a adquirir doenças crônicas e a demandar cuidados específicos, pela sua condição de dependência e limitações causadas pela senilidade, o que deve determinar um acentuado aumento da demanda por cuidados de longa duração para idosos.
- ✓ Quando o Estado e a Sociedade conseguem assegurar espaços onde esses idosos sintam-se queridos, acolhidos e respeitados, todos ganham e o mundo torna-se mais justo.



LAR SÃO VICENTE DE PAULA DE PARANAPANEMA

Instituição de Longa Permanência para Idosos – ILPI
Fundado em 01 de outubro de 1947 – CNPJ nº 50.791.417/0001-98
Rua Dr. Fortunato Martins de Camargo, 1385, Centro, Paranapanema/SP, CEP 18720-000
Fone: (14) 3713-2097 – E.mail: lar-svp@uol.com.br

Caminhada

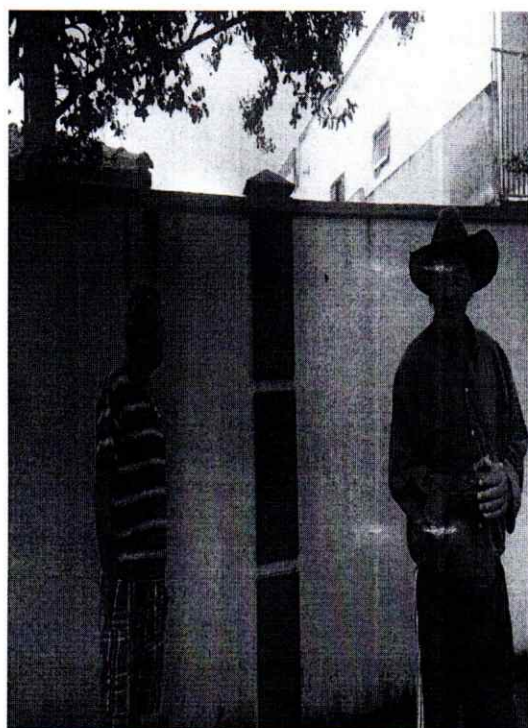
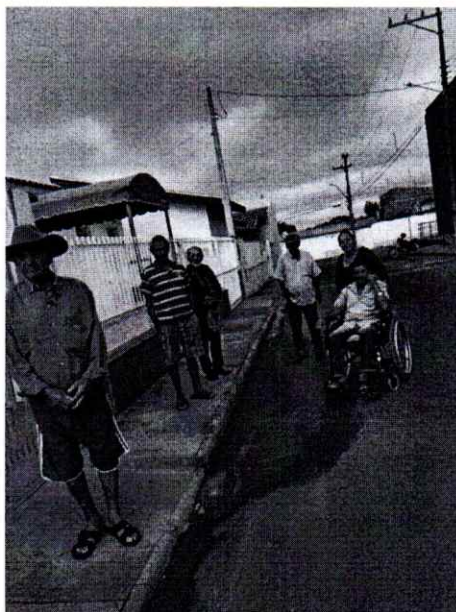
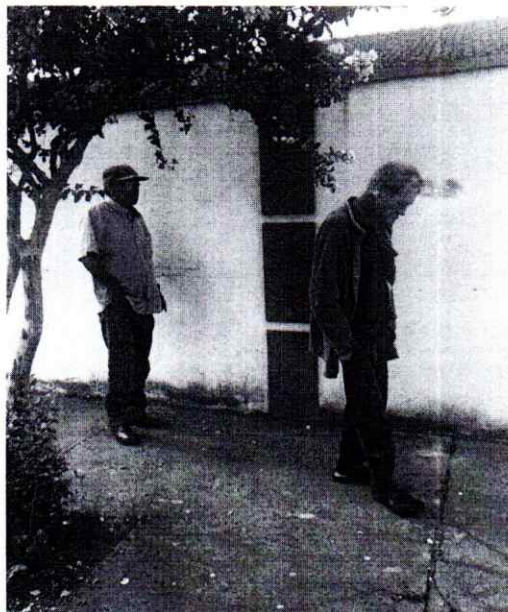



LAR SÃO VICENTE DE PAULA DE PARANAPANEMA

Instituição de Longa Permanência para Idosos – ILPI
Fundado em 01 de outubro de 1947 – CNPJ nº 50.791.417/0001-98
Rua Dr. Fortunato Martins de Camargo, 1385, Centro, Paranapanema/SP, CEP 18720-000
Fone: (14) 3713-2097 – E.mail: lar-svp@uol.com.br

FISIOTERAPIA

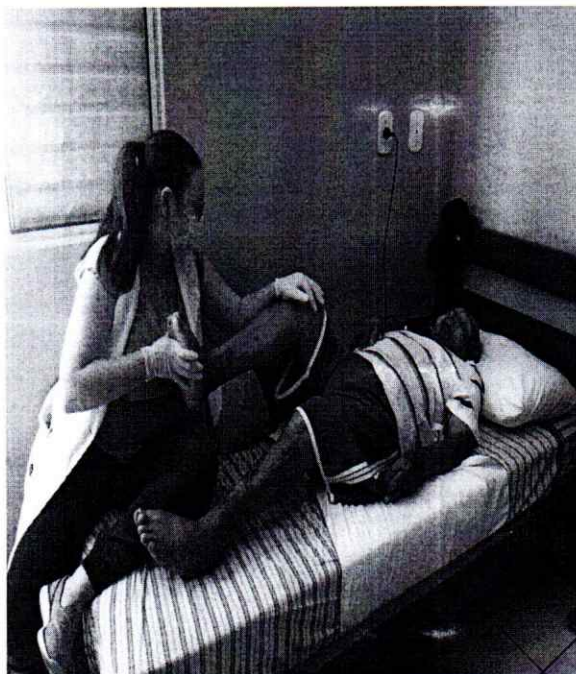
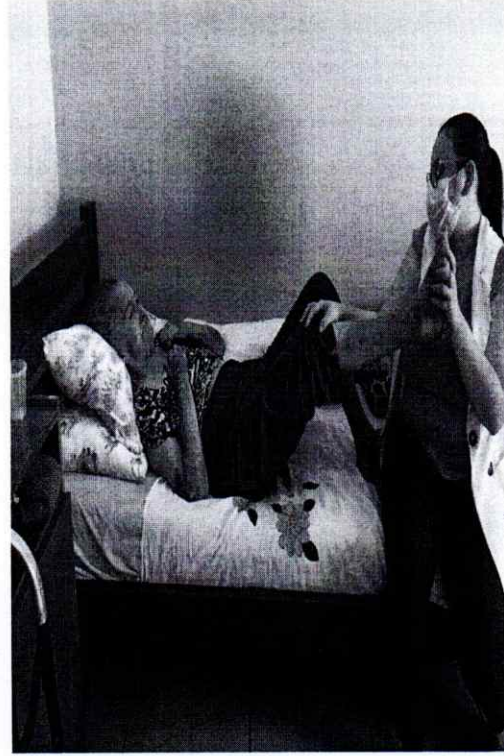
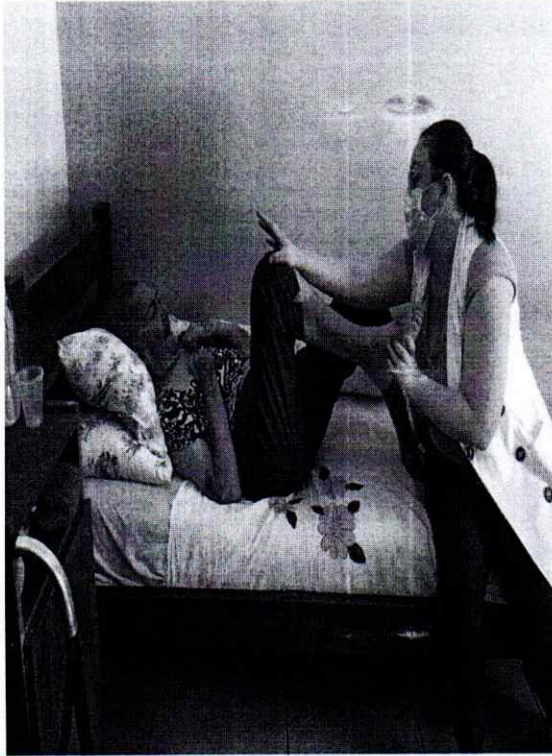



LAR SÃO VICENTE DE PAULA DE PARANAPANEMA

Instituição de Longa Permanência para Idosos – ILPI
Fundado em 01 de outubro de 1947 – CNPJ nº 50.791.417/0001-98
Rua Dr. Fortunato Martins de Camargo, 1385, Centro, Paranapanema/SP, CEP 18720-000
Fone: (14) 3713-2097 – E.mail: lar-svp@uol.com.br

ANIVERSARIANTE DO MÊS

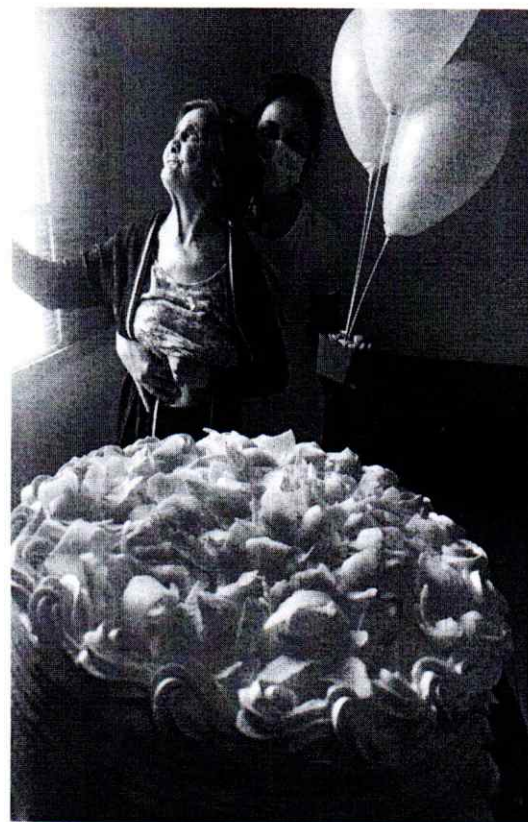
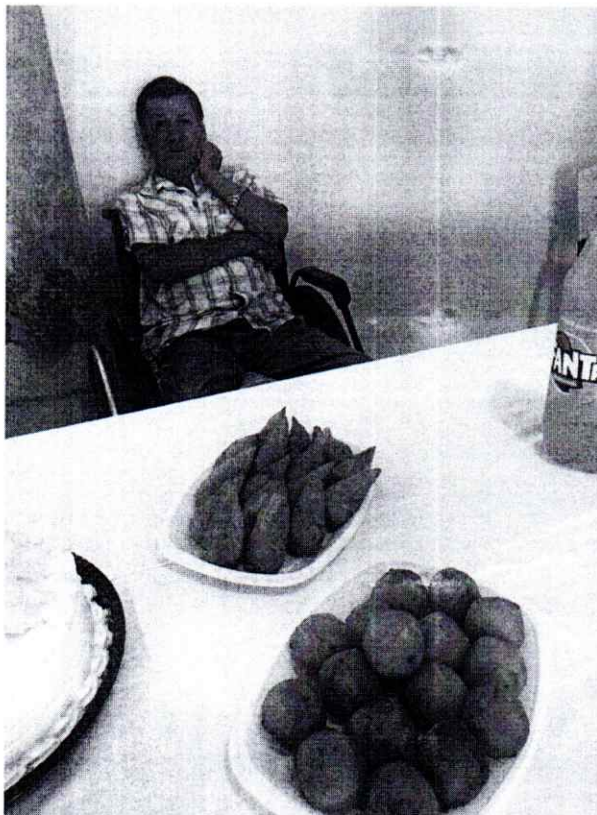
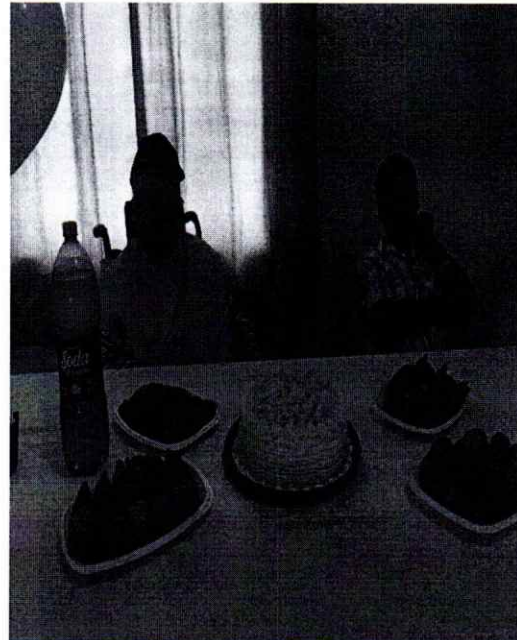

Estância Turística de Paranapanema, 07 de Abril de 2022.

Ercilia Fernandes
Assistente Social
CRESS 62697



LAR SÃO VICENTE DE PAULA DE PARANAPANEMA

Instituição de Longa Permanência para Idosos – ILPI
Fundado em 01 de outubro de 1947 – CNPJ nº 50.791.417/0001-98
Rua Dr. Fortunato Martins de Camargo, 1385, Centro, Paranapanema/SP, CEP 18720-000
Fone: (14) 3713-2097 – E.mail: lar-svp@uol.com.br

ANEXO 018 RELATÓRIO DE ATENDIMENTO

UNIDADE EXECUTADORA		TERMO DE COLABORAÇÃO Nº	FOLHA	
Lar São Vicente de Paula de Paranapanema		01/2019	01/01	
PROGRAMAÇÃO/AÇÃO		TIPO DE ATENDIMENTO	MÊS/ANO	
Atendimento as pessoas Idosas		Acolhimento Institucional	março-22	
Nº DE ORDEM	NOME DO BENEFICIÁRIO	NÚMERO DE REGISTRO	DATA	
			INGRESSO	DESLIGAMENTO
01	Admir Lopes de Almeida	166	23/08/2018	
02	Alice da Silva Tavares	109	15/02/2013	
03	Antonio Carlos Pinto	188	01/03/2022	
04	Antonio Domingues Teodoro	96	10/01/2012	
05	Benedito Rodrigues Valentin	189	02/03/2022	
06	Benedito Vicente do Amaral	10	21/12/1993	
07	Clara Maria Barbosa Rodrigues	55	14/07/2007	18/03/2022
08	Gilberto Alves Feitosa	172	02/07/2019	
09	João Batista Gomes	136	26/10/2015	
10	José Felipe de Proença	183	13/07/2021	
11	Lazaro Leite dos Santos	178	30/04/2020	
12	Leonilda Domingues	184	19/07/2021	
13	Luiz Domingues do Prado	87	17/12/2010	
14	Lurdes da Conceição Mendes	174	07/10/2019	
15	Luth Pereira de Camargo	190	08/03/2022	
16	Luzia Aparecida Brás	160	04/10/2017	
17	Maria de Fatima F. Franco Diniz	179	27/10/2020	
18	Maria de Lourdes Paula Mariano	175	07/10/2019	
19	Maria de Lourdes Santos	162	04/04/2018	
20	Maria Galego do Espirito Santo	167	05/12/2018	
21	Noel Prestes de Oliveira	113	02/08/2013	
22	Ondina do Carmo Prado	187	07/02/2022	
23	Roque Cordeiro	163	27/04/2018	
24	Santino Antunes de Oliveira	186	15/10/2021	

DECLARO, SOB AS PENAS DA LEI, A INTEIRA RESPONSABILIDADE PELAS INFORMAÇÕES CONTIDAS NESTE RELATÓRIO.

Paranapanema, 04 de abril de 2.022.

Euclides Benedito Rodrigues
Presidente

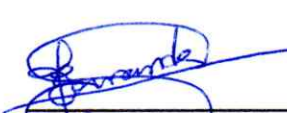
Erclia Fernandes
Assist. Social - CRESS 62697



Consultas - Extrato de conta corrente

G333010941443665015
01/04/2022 09:51:40

Cliente - Conta atual

Agência 6796-2
Conta corrente 9650-4 LAR S V P PARANAPANEMA
Período do extrato 03 / 2022

Lançamentos

Dt. balancete	Dt. movimento	Ag. origem	Lote	Histórico	Documento	Valor R\$	Saldo
05/01/2022		0000	00000	000 Saldo Anterior			0,00 C
31/03/2022		0000	00000	999 S A L D O			0,00 C

OBSERVAÇÕES:

Transação efetuada com sucesso por: JB747283 EUCLIDES RODRIGUES.